Anlage 1

2. Änderung und nördliche Erweiterung des Bebauungsplanes Nr. 5 für das Gewerbegebiet Derching-West nördlich der Anschlussstelle an die Bundesautobahn A8 im Stadtteil Derching - Änderung Geltungsbereich (Blatt 1)

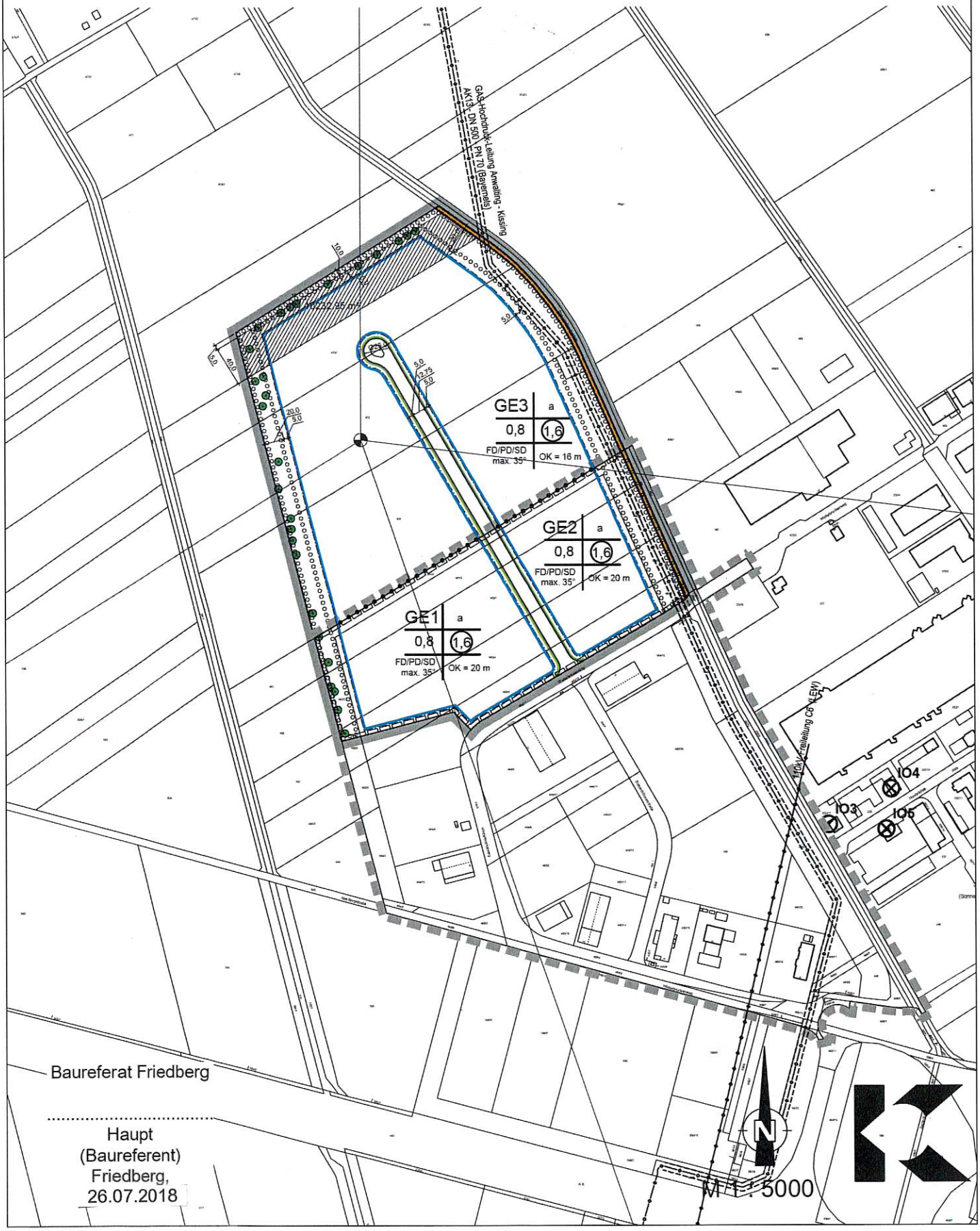

Baureferat Friedberg

Haupt
(Baureferent)
Friedberg,
26.07.2018