Anlage 2

Gezeichneter Lageplan, nicht maßstäbliche Kopie

Anlage 3

Außenanlagenplan, nicht maßstäbliche Kopie

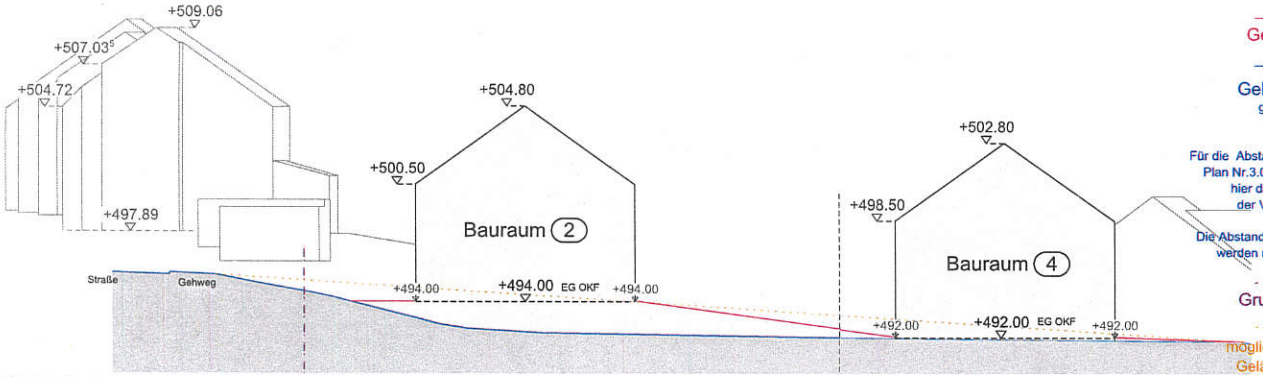

Schnitt 4

Gelände geplant

Gelände bestehend
gemäß Vermessung
IB Deffner vom
Dezember 2021
Für die Abstandsflächen der Bauvoranfrage
Plan Nr.3.0 wurde der schlechteste Fall,
hier das bestehende Gelände
der Vermessung IB Deffner,
angenommen.
Die Abstandsflächen sind eingehalten und
werden rein nachrichtlich vorgelegt.

Grundstücksgrenze

möglicher ursprünglicher
Geländeverlauf früher

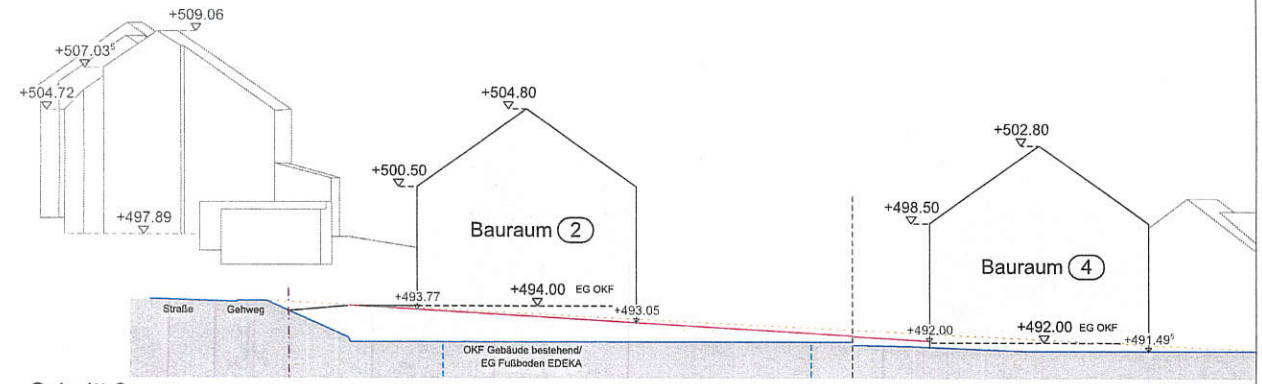

Schnitt 3

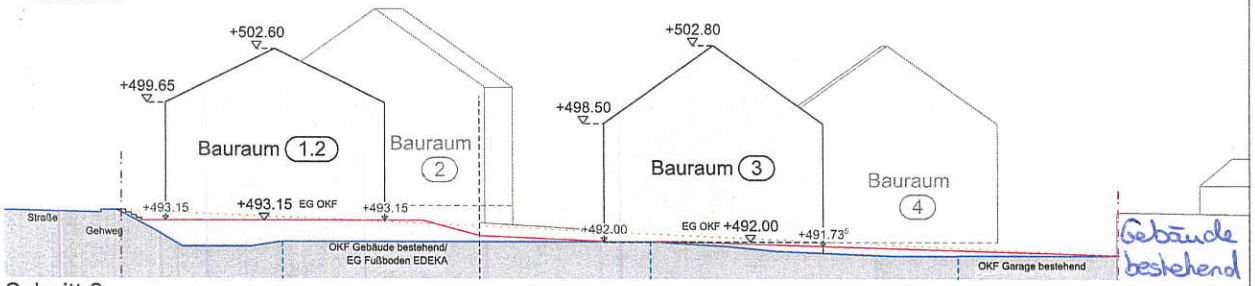

Schnitt 2

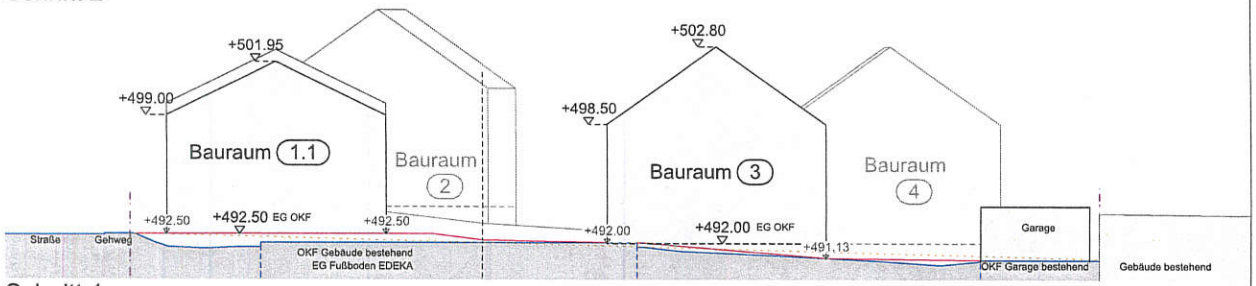

Schnitt 1

BAUVORANFRAGE PL.NR. 4.0

Errichtung von 20 Reihenhäusern, 22 Garagen,
18 Stellplätzen und einem Technikgebäude
zur zentralen Nahwärmeversorgung

in 86316 Friedberg- Stätzling
auf Flur-Nr. 465/1, Gemarkung Stätzling

BAUHERR:

nicht maßstäblich

Flur-Nr. 465/1 Flur-Nr. 465/1

NACHBARN:
GESEHEN UND ZUGESTIMMT:

1910
4.1

BAUVORANFRAGE: M 1 : 200

Schnitte

gez. 14.11.2023 ms
geä. 16.11.2023 ms [1]

entwurf:

Anlage 5

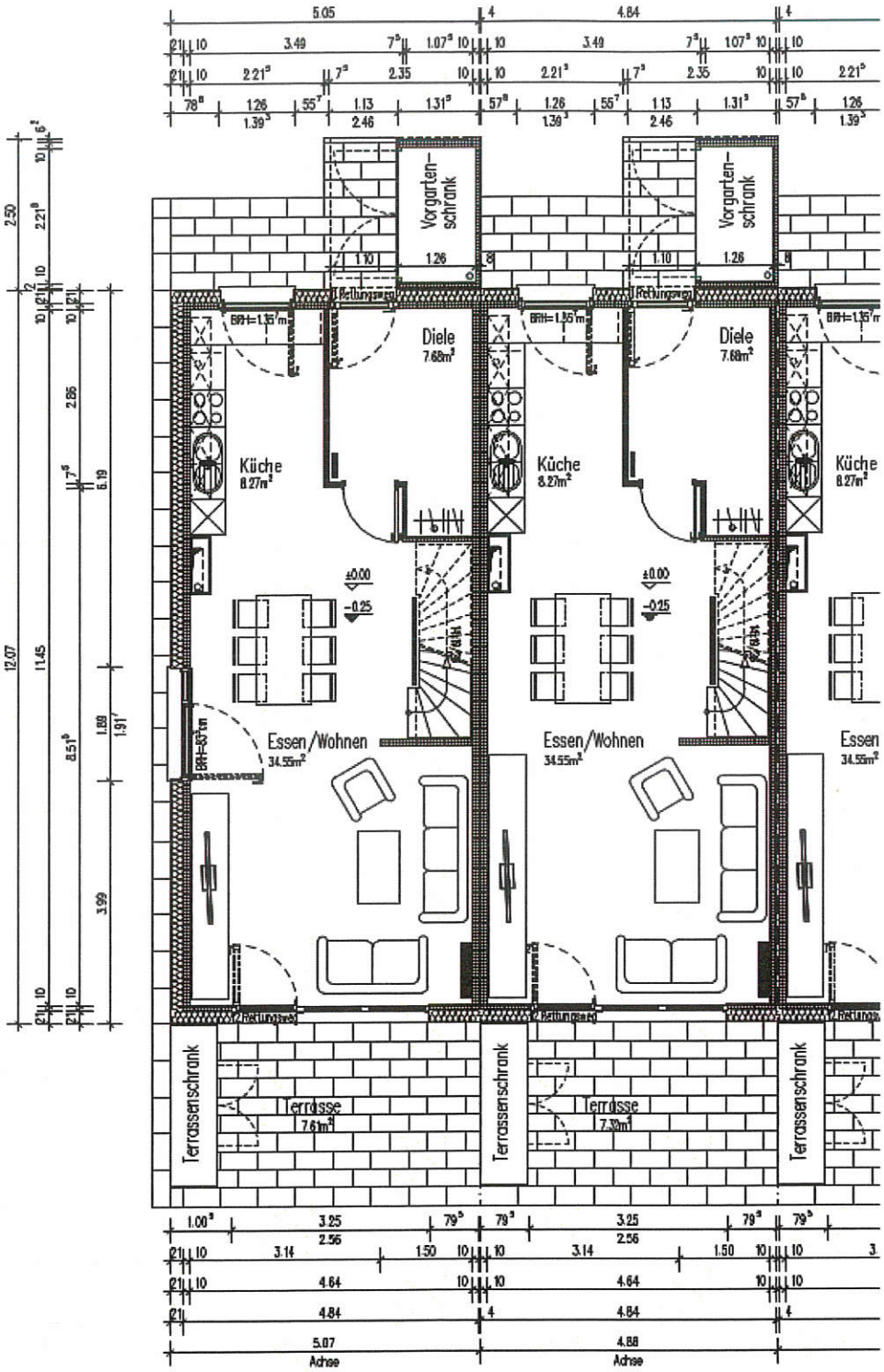

Beispielhafter Grundriss, nicht maßstäbliche Kopie

Anlage 6

Voruntersuchung- Untersuchung nähere Umgebung Höhen und Grundfläche

Datum: 25.01.2022 ms geä. 04.07.2023 ms [Grundflächen Häuser] geä. 11.07.2023 ms [Haus Nr. 21] korr. + erg. 16.11.2023 [ms]